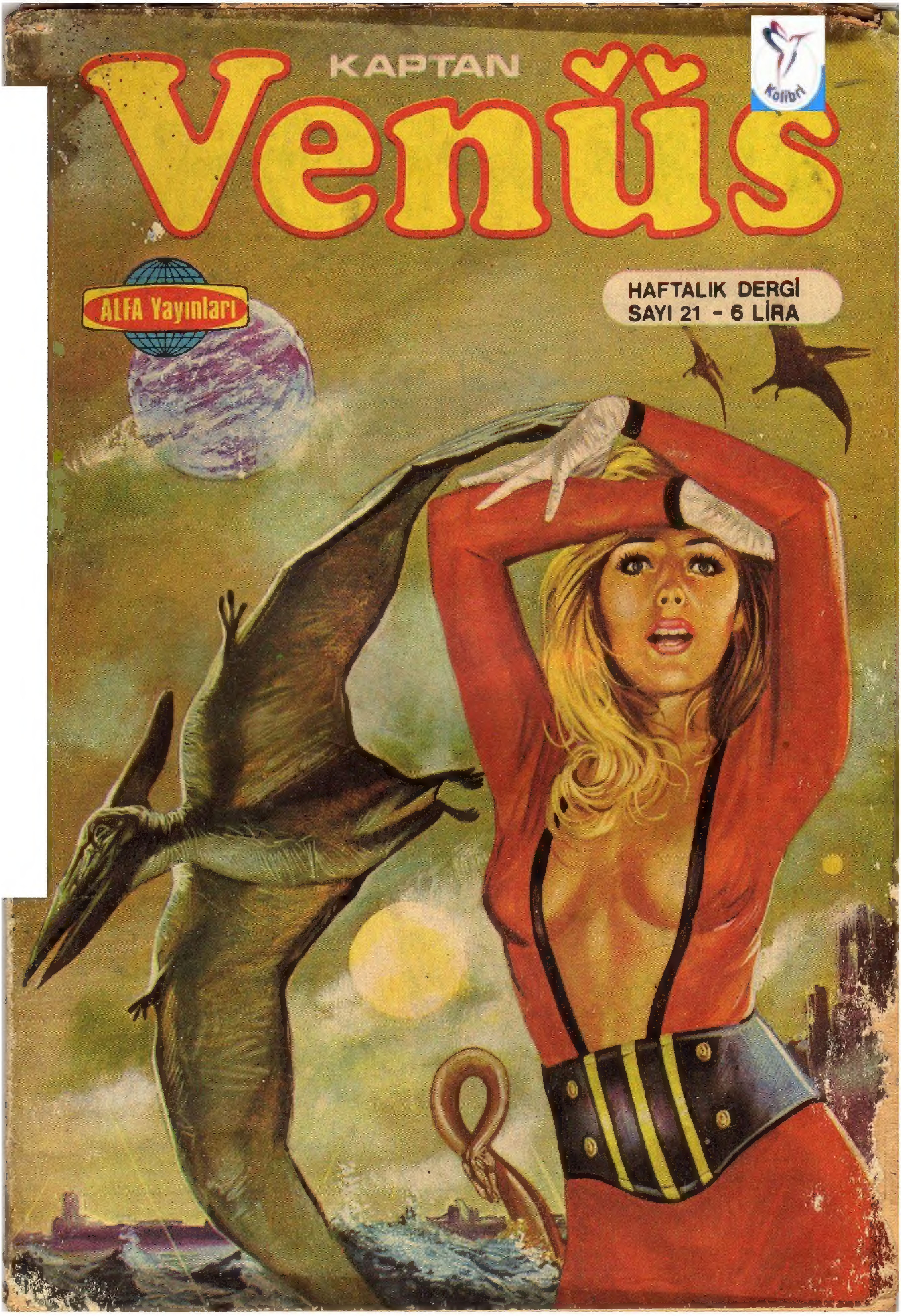
KAPTAN
Venüs
ALFA Yayınları
HAFTALIK DERGİ
SAYI 21 - 6 LİRA
Kolibri

KAPTAN
Venüs
ALFA Yayınları
HAFTALIK DERGİ
SAYI 22 - 6 LİRA

KAPTAN
Venüs
ALFA Yayınları
Cilt: 8 - 15 Lira
8

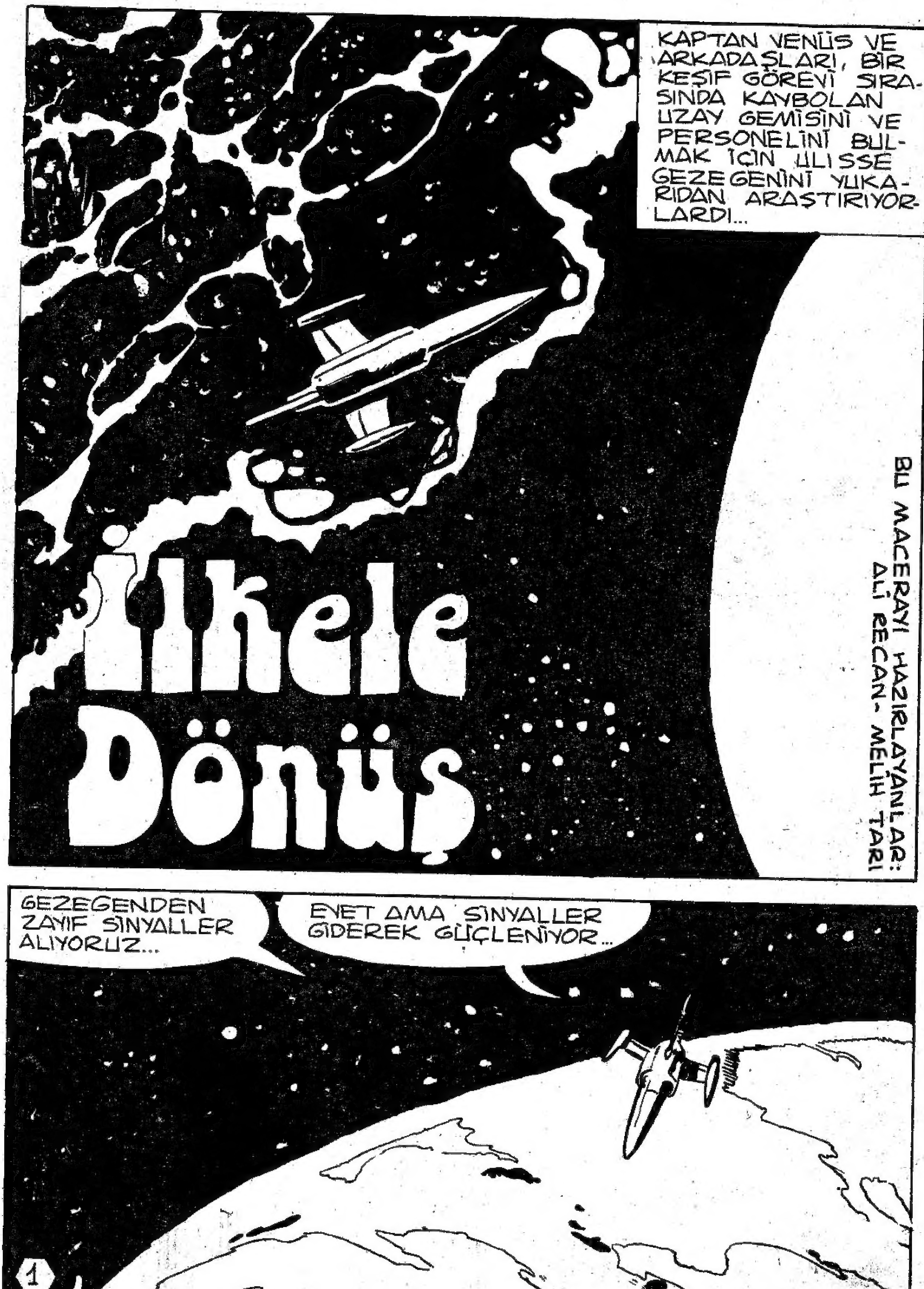
KAPTAN VENÜS VE ARKADAŞLARI, BİR KEŞİF GÖREVİ SIRASINDA KAYBOLAN UZAY GEMİSİNİ VE PERSONELİNİ BULMAK İÇİN ULİSSE GEZEGENİNİ YUKARIDAN ARAŞTIRIYORLARDI...
İlkele Dönüş
BU MACERAYI HAZIRLAYANLAR: ALİ RECAN - MELİH TARI
GEZEGENDEN ZAYIF SİNYALLER ALIYORUZ...
EVET AMA SİNYALLER GİDEREK GÜÇLENİYOR...
1

ŞİMDİ DAHA BELİRGİN.. BİZİM UZAY GEMİLERİNİN OTOMATİK S.O.S. SİNYALİ...
İNİŞE GEÇİYORUM...
AZ SONRA...
ÇOK FECİ... DÜŞMÜŞLER... GEMİLERİ PARÇALANMIŞ...
GÖRÜNÜRDE ÖLÜ VEYA DİRİ KİMSE YOK...BAŞLARINA NE GELDİ ACABA?
CESET OLMADIĞINA GÖRE KAZADAN SAĞ KURTULMUŞLAR...
GEZEGEN İNSAN YAŞAMINA UYGUN.
ARAYALIM... UZAĞA GİTMEMİŞLERDİR...
2

ZAVALLI GREGOR... NİŞANLISI MARİAN DA KAYBOLAN PERSONEL ARASINDAYDI...
ONLARI, ÖZELLİKLE MARİAN'I SAĞ BULAMAZSAK GREGOR ÜZÜNTÜSÜNDEN MAHVOLUR...
BİRDEN ORMANIN İÇİNDEN BİR KADIN FIRLADI... ÜMİTSİZ BİR SESLE YARDIM İSTİYORDU...
MARİAN!
3
KIZ VAHŞİLER TARAFINDAN KOVALANIYORDU...
YIAAA!
AHH!
MARİAN! CEVAP VER MARİAN!
BURAYA GEL GREGOR! KENDİNİ KOLLA! TEHLİKELİLER...

GREGOR, SIRTINA GÖMÜLEN BİR OKUN ACISIYLA SARSILDI... ÖLÜM, NİŞANLISI GİBİ ONA DA YAKLAŞMIŞTI...
BEN VAHŞİLERİ OYALARIM... ONLARI GEMİYE TAŞIYIN!
ACIDAN BAYILAN GREGOR...
4

BİR RÜYA ALEMİNE DALMIŞTI... SİSLİ GÖRÜNTÜLER ARASINDA BİR HAYAL GİTTİKÇE BELİRGİN-LEŞTİ...
NİŞANLISI MARİAN'DI BU... KOLLU ONU ÇAĞIRIRIRCASINA UZANMIŞ-TI...
SONRA YÜZÜ YAVAŞ YAVAŞ SOL-DU VE SÖNEN BİR MUM IŞIĞI GİBİ KAYBOLDU...
MARİAN!
GREGOR GÖZLERİNİ AÇINCA KARŞISINDA MARİAN YERİNE ARKADAŞI ALARK'I GÖRDÜ...
KENDİNİ NASIL HİSSEDİYORSUN GREGOR?

BEN İYİYİM.. MARİAN? MARİAN NASIL? ONA NE OLDU?
KORKACAK BİR ŞEY YOK... ONUN DA YARASI AĞIR DEĞİL?
TEDAVİSİNİ YAPTIK... HENÜZ KONUŞAMIYOR AMA İYİLEŞECEK...
ONU YİTİRSEYDİM KAHROLURDUM...
ONU SAĞ BULDUĞUMUZA GÖRE BELKİ DİĞERLERİNİ DE BULURUZ...
BEN ÜMİTLİYİM...
ŞİMDİ MARİAN'I GÖRMEYE GİDELİM... YARAM YÜRÜMEME ENGEL OLACAK KADAR AĞIR DEĞİL...
6

NİŞANLIN ÇABUCAK İYİLEŞİR VE TÜM OLANLARI UNUTUP MUTLU OLURSUNUZ...
MARİAN YOK... KAPIYI AÇIP KAÇMIŞ...
NASIL OLUR?
BİZ GİDİP MARİANI ARAYALIM... YİNE VAHŞİLERİN ELİNE DÜŞMESİN!
SEN GEMİDE KAL GREGOR!
HAYIR! BEN DE GELECEĞİM...
GEMİDEN ÇIKIP ARAŞTIRMAYA BAŞLADILAR...

KAYALIKLARA TIRMANDILAR...
BURADAN TÜM BÖLGE GÖRÜNÜYOR...
BAKIN! BIR KIZ!
BIR MAĞARAYA GIRIYOR... PEŞINDEN GIDELIM...
BIRAK O MIZRAĞI MARIAN! BIZI TANIMADIN MI?
DÜŞMAN DEĞILIZ BIZ...
KIZ BIRDEN DÖNÜP KOŞMAYA BAŞLADI...
IZLEYELIM...
NEMLI KAYALARLA KAPLI GENIŞ BIR ALANA ULAŞTILAR...
8

ADAMLAR VE KIZ... PERSONEL BURADA...
KAZAYA UĞRAYAN UZAY GEMİSİNİN PERSONELİ MERAKLA KAHRAMANLARIMIZA YAKLAŞTI...
KIMSINIZ SIZ?
SİZİ ARAMA GÖREVİ İLE GELDİK...
BENİ VAHŞİLERDEN KURTARDINIZ... SİZE TEŞEKKÜR EDERİM...

TAM OLARAK NELER OLDU?
BİLMİYORUM... ÇOK ESKİYİ İYİ HATIR-LAMIYORUM...
BU GEZE-GENE İNER-KEN BİR KAZA OLDU... GEMİMİZ PARÇA-LANDI..
BİZ, BURADA GÖRDÜKLERİNİZ GE-MİDE KALDIK... DİĞERLERİ ÇEV-REYİ DOLAŞMAYA ÇIKTILAR..
ON BEŞ GÜN GEÇTİ... GİDENLER DÖNMEYİN-CE BİZ DE DIŞARI ÇIKTIK...
VAHŞİLERİN SALDIRISINA UĞRAYIN-CA BU MAĞARAYA SIĞINDIK... BİR ÇOK ARKADAŞIMIZI ÖLDÜR-DÜLER...

BU ARADA NEDEN BİLMİYORUZ AMA HEPİMİZDE BİR UNUTKANLIKTIR BAŞLADI... BECERİLERİMİZİN ÇOĞUNU YİTİRDİK...
GREGOR'UN GÖZLERİ MARİAN'A TAKILDI...
UNUTKANLIK DİYORSUNUZ? BENİ DE Mİ UNUTTUN MARİAN? NİŞANLINI?
BİLMİYORUM... PEK YABANCI GELMİYORSUN... NİŞANLI?!? NE DEMEK BU?
UNUTTUKLARINI ANIMSAMANA YARDIMCI OLACAĞIM MARİAN!
11

BİRDENBİRE KORKUNÇ BİR ÖLÜM ÇIĞLIĞI...
AAAAAHHHHH!
VAHŞİLER MAĞARAYI BULDULAR...
GEÇ KALDIK...
BENİ İZLEYİN! BURANIN BİR ÇIKIŞI DAHA VAR...
KURTULUŞA DOĞRU KOŞTULAR...
PEŞİMİZDELER...
12

BİR VAHŞİ KURŞUN GİBİ FIRLADI...
VENÜS!
KURTULMAYA ÇALIŞIRKEN YAKALANMAK ÜZEREYDİLER...
ADAM ÇOK GÜÇLÜ...
AMA BU YUMRUĞA DAYANACAK KADAR DEĞİL...
TEŞEKKÜR EDERİM ALARK!
GREGOR VE MARİAN DA ORADALAR İŞTE...
TÜM BUNLAR GERİDE KALACAK VE MUTLU OLACAĞIZ SEVGİLİM...
13

BU VAHŞİYİ DE GEMİYE TAŞIYALIM...
TİTREŞİM SİLAHIYLA MAĞARA GİRİŞİNİ ÇÖKERTELİM...
MAĞARADAN ÇIKMAK ÜZERE OLAN VAHŞİLER, ÇÖKEN KAYALAR ALTINDA KALDILAR...
ARTIK GEMİYE RAHATÇA DÖNEBİLİRİZ...

GEMİYE DÖNÜNCE VAHŞİYİ BİLİMSEL YÖNTEMLERLE İNCELEDİLER...
MARİAN NASIL GREGOR?
YARASI AĞIR DEĞİL AMA UNUTKANLIĞI HIZLA ARTMAĞA BAŞLADI...
GÖREBİLİR MİYİM?
HAYIR ALARK! VENÜS ONUNLA İLGİLENİYOR...
BU DA NE DEMEK?
ANLATACAĞIM...
İNCELEME SONUCUNA GÖRE MARİAN VE VAHŞİNİN RAHATSIZLIĞI AYNI...
O VAHŞİ DEDİĞİMİZ ADAM ASLINDA DÜŞEN UZAY GEMİSİNDEN İLK AYRILANLARDAN BİRİ...
15

GEZEGENDE BEYİN HÜCRELERİNİ TAHRİP EDEN TEHLİKELİ BİR VİRÜS VAR...
HASTALIĞIN BELİRGİN ÖZELLİĞİ ZEKA GERİLEMESİ... İKİ ÜÇ HAFTADA İNSAN İLKEL'E KADAR DÖNEBİLİYOR...
GEMİDEN İLK AYRILANLAR BU HASTALIĞA YAKALANARAK VAHŞİLEŞMİŞLER... VE ONBEŞ GÜN SONRA KENDİLERİNİ ARAMAYA ÇIKAN ARKADAŞLARINA SALDIRMIŞLAR...
GEMİDEN EN SON ÇIKAN MARİAN VE ARKADAŞLARI DA AYNI VİRÜS'E YAKALANMIŞLAR... BİRKAÇ GÜNE DEK ONLAR DA GERİ ZEKALI VAHŞİLERE DÖNECEK...
YA BİZ?
AYNI VİRÜSE BİZ DE YAKALANDIK...
FAKAT BİZİM EN YAKIN DÜNYA İSTASYONUNA GİDEREK KORUYUCU AŞI OLACAK KADAR ZAMANIMIZ VAR...
16

KIRMIZI IŞIK... BİRİ KAPIYI AÇTI... MARİAN YENİDEN KAÇMIŞ OLMASIN!...
EVET MARİAN KAÇTI... ENGEL OLAMADIM... BURASI ONU SIKIYOR... İLKEL DÜNYAYA DÖNMEK İSTİYOR...
PEŞİNDEN GİTME GREGOR! ONUN İÇİN BİR ŞEY YAPAMAYIZ... HASTALIĞIN O SAFHASINDA BUGÜNKÜ BİLGİLERİMİZLE TEDAVİ OLANAKSIZ...
VENÜS OTOMATİK KUMANDAYLA ÇIKIŞ KAPISINI KAPATTI...
AÇ KAPIYI VENÜS!
17

AÇ KAPIYI ! ONU BIRAKAMAYIZ !
ELİMİZDEN BİR ŞEY GELMEZ...
MARİAN !
BÖYLE BİTMEMELİYDİ...
MARİAN'IN İLKEL FAKAT MUTLU BİR YAŞAM GEÇİRMESİNİ DİLEMEKTEN BAŞKA BİR ŞEY YAPAMAYIZ...
Son
18